

107/92

STWIERDZENIE PRZYGOTOWANIA ZAWODOWEGO

Na podstawie §2 ust.2 pkt.2, §5 ust.2, §7 i §13 ust.1 pkt 4 lit. ... Rozporządzenia Ministra Gospodarki i Budownictwa z dnia 20 lutego 1975r. w sprawie samodzielnych funkcji technicznych w budownictwie (Dz.U.Nr 8, poz.46 - zm. Dz.U.Nr 42 poz.534 z 1988r. i Dz.U.Nr 69, poz.299 z 1991r.)

Pani HALINA BORUSZEWSKA

technik elektryk

urodzony(a) dnia 30 października 1954 r. w Bielinie

o t r z y m u j e

stwierdzenie przygotowania zawodowego do wykonywania samodzielnej funkcji projektanta i kierownika budowy i robót w specjalności instalacyjno-inżynierskiej w zakresie sieci i instalacji elektrycznych obejmującej instalacje elektryczne, napowietrzne i kablowe linie energetyczne, stacje i urządzenia elektroenergetyczne.

Niniejsze stwierdzenie upoważnia do:

- 1/ sporządzania projektów sieci i instalacji elektrycznych o powszechnie znanych rozwiązaniach konstrukcyjnych i technicznych,
- 2/ kierowania, nadzorowania i kontrolowania budowy i robót, kierowania i kontrolowania wytwarzania elementów konstrukcyjnych sieci i instalacji oraz oceniania i badania stanu technicznego w zakresie sieci i instalacji elektrycznych o powszechnie znanych rozwiązaniach konstrukcyjnych.

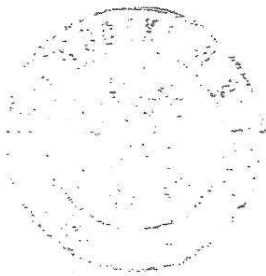

URZĄD WOJEWÓDZKI

Przewodniczący Zarządu
Urząd Województwa Płockiego
Główny Architekt Województwa

tech. Halina Boruszewska
upr. bud. 107/92
do proj. w spec. instal.-inz.
sieci i instalacji elektrycznych

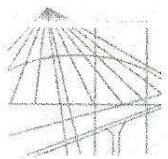

MAZOWIECKA
OKRĘGOWA
I Z B A
INŻYNIERÓW
BUDOWNICTWA

Warszawa, 19 grudnia 2011

Zaświadczenie

Pani HALINA BORUSZEWSKA

miejsce zamieszkania:

ul. BOROWICZKI PIEŃKI UL. PIASTOWSKA 10
09-410 Płock

jest członkiem Mazowieckiej Okręgowej Izby Inżynierów Budownictwa

o numerze ewidencyjnym: MAZ/IE/3302/02

i posiada wymagane ubezpieczenie od odpowiedzialności cywilnej.

Niniejsze zaświadczenie jest ważne

od dnia: 1 stycznia 2012 r. do dnia: 31 grudnia 2012 r.

tech. Halina Boruszewska
upr. bud. Nr 107/92
do proj. w spec. instal. inż.
sieci i instalacji elektrycznych

HALINA BORUSZEWSKA

Płock, dnia 26.03.2012r.

(imię i nazwisko)

(data)

09-410 Płock

(kod pocztowy) (miejscowość)

Piastowska 10, Borowiczki Pieńki

(ulica)

0-604-47-23-47

(telefon kontaktowy)

OŚWIADCZENIE

W świetle art. 20 ust. 4 ustawy z dnia 7 lipca 1994 roku – Prawo budowlane (Dz. U. Nr207, poz.2016 z 2003r z p.zm), składam niniejsze oświadczenie, jako projektant* / sprawdzający* projektu budowlanego inwestycji pod nazwą:

FB - INSTALACJE ELEKTRYCZNE WEWNĘTRZNE.
KOMPLEKS SPORTOWO-REKREACYJNY „MOJE BOISKO ORLIK 2012” -WRAZ Z
BUDYNKIEM SANITARNO – SZATNIOWYM

zlokalizowaną

SZCZAWIN KOŚCIELNY

przy ulicy:

GM. SZCZAWIN KOŚCIELNY, POW. GOSTYNIŃSKI

na działce (działkach)* o nr

ewidencyjnym gruntu:

DZ.NR.: 112/2, 113/2, 114/2, 115/2.

o sporządzeniu projektu budowlanego, zgodnie z obowiązującymi przepisami, w tym techniczno – budowlanymi, przeciwpożarowymi, BHP, sanitarnymi i Polskimi Normami oraz zasadami wiedzy technicznej. Projekt budowlany został zaprojektowany* / sprawdzony* na podstawie posiadanych

uprawnień budowlanych w specjalności:

Instal. – Inż.: sieci i instalacji elektrycznych

MAZ/IE/3302/02

tech. Halina Boruszevska

upr. bud. Nr 107/92

do proj. w spec. instal.-inz.

sieci i instalacji elektrycznych

(pieczęć i podpis)

Oświadczenie załączam do wniosku z dnia:

Do przedmiotowego projektu budowlanego została, zgodnie z art.20 ust. 1 pkt.1b, sporządzona informacja dotycząca bezpieczeństwa i ochrony zdrowia ze względu na specyfikę projektowanego obiektu budowlanego, uwzględniana w planie bezpieczeństwa i ochrony zdrowia zgodnie z art.21a ust.1 ustawy – Prawo budowlane (Dz.U.Nr 207 poz.2016 z 2003r. z p.zm.) spełniająca wymagania „Rozporządzenia w sprawie informacji dotyczącej bezpieczeństwa i ochrony zdrowia oraz planu bezpieczeństwa i ochrony zdrowia” Ministra Infrastruktury z dnia 23 czerwca 2003 roku (Dz.U.Nr120, poz.1126 z 2003 roku).**

tech. Halina Boruszevska

upr. bud. Nr 107/92

do proj. w spec. instal.-inz.

sieci i instalacji elektrycznych

(pieczęć i podpis projektanta)

* niepotrzebne skreślić

** wypełnia projektant zapewniających wzajemne skoordynowanie techniczne opracowań projektowych osób biorących udział w opracowaniu projektu budowlanego

W PŁOCKU

Nr ewid. 45/93

STWIERDZENIE PRZYGOTOWANIA ZAWODOWEGO

na podstawie § 2 ust. 1 pkt. 1 i 13, ust. 1 pkt. 4 lit. d
rozporządzenia Ministra Gospodarki Terenowej i Ochrony Środowiska
z dnia 20 lutego 1975 r. w sprawie samodzielnych funkcji technicznych
w budownictwie (Dz. U. Nr 8 poz. 46 - zm. Dz. U. Nr 42, poz. 334 z 1988 r.,
Dz. U. Nr 69, poz. 299 z 1991 r.)

MARIAN MAŁOWANIEC

magister inżynier elektryk

urodzony(a) dnia 15 sierpnia 1947 r. w Bieganowie

o t r z y m u j e

stwierdzenie przygotowania zawodowego
do wykonywania samodzielnej funkcji projektanta w specjal-
ności instalacyjno-inżynieryjnej w zakresie sieci i instalacji ele-
ktrycznych, uprawniające do:

- 1/ sporządzania projektów sieci i instalacji elektrycznych -
obejmującej instalacje elektryczne, napowietrzne i kablo-
we linie energetyczne, stacje i urządzenia elektroenerge-
tyczne.

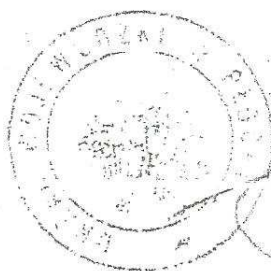

Z up. WOJEWODY

mgr inż. Stanisław Żurawski
Wydział Inżynierii i Budownictwa
Urząd Województwa Płockiego

ZA ZGODNIEC

PROJEKTANT
Specjalność inżynieryjno-instalacyjna
w zakresie sieci i instalacji elektrycznych
mgr inż. Marian Małowaniec
wpis proj. nr 45/93

MARIAN MAŁOWANIEC

Plock, dnia 26.03.2012r.

(imię i nazwisko)

(data)

09-402 Plock

(kod pocztowy) (miejscowość)

UROCZA 6

(ulica)

/24/ 263-21-03

(telefon kontaktowy)

OŚWIADCZENIE

W świetle art. 20 ust. 4 ustawy z dnia 7 lipca 1994 roku – Prawo budowlane (Dz. U. Nr 207, poz. 2016 z 2003r z p.zm), składam niniejsze oświadczenie, jako projektant* / sprawdzający* projektu budowlanego inwestycji pod nazwą:

PB - INSTALACJE ELEKTRYCZNE WEWNĘTRZNE

KOMPLEKS SPORTOWO-REKREACYJNY „MOJE BOISKO ORLIK 2012” WRAZ Z BUDYNKIEM SANITARNO - SZATNIOWYM

zlokalizowaną

SZCZAWIN KOŚCIELNY

przy ulicy:

GM. SZCZAWIN KOŚCIELNY, POW. GOSTYNIŃSKI

na działce (działkach)* o nr
ewidencyjnym gruntu:

DZ.NR : 112/2, 113/2, 114/2, 115/2.

o sporządzeniu projektu budowlanego, zgodnie z obowiązującymi przepisami, w tym techniczno – budowlanymi, przeciwpożarowymi, BHP, sanitarnymi i Polskimi Normami oraz zasadami wiedzy technicznej. Projekt budowlany został zaprojektowany* / sprawdzony* na podstawie posiadanych

uprawnień budowlanych w specjalności:

instal. – inż.: sieci i instalacji elektrycznych
MAZ/IE/7250/01

PROJEKTANT
Specjalność inżyniersko-instalacyjna
w zakresie sieci i instalacji elektrycznych

mgr inż. Marian Małowaniec

(pieczęć i podpis) okr. proj. nr 45/93

Oświadczenie załączam do wniosku z dnia:

Do przedmiotowego projektu budowlanego została, zgodnie z art. 20 ust. 1 pkt. 1b, sporządzona informacja dotycząca bezpieczeństwa i ochrony zdrowia ze względu na specyfikę projektowanego obiektu budowlanego, uwzględniana w planie bezpieczeństwa i ochrony zdrowia zgodnie z art. 21a ust. 1 ustawy – Prawo budowlane (Dz. U. Nr 207 poz. 2016 z 2003r. z p.zm.) spełniająca wymagania „Rozporządzenia w sprawie informacji dotyczącej bezpieczeństwa i ochrony zdrowia oraz planu bezpieczeństwa i ochrony zdrowia” Ministra Infrastruktury z dnia 23 czerwca 2003 roku (Dz. U. Nr 120, poz. 1126 z 2003 roku).**

tech. Halina Boruszewska

upr. bud. nr 107/92
do proj. w opł. instal.-inż.,
sieci i instalacji elektrycznych

(pieczęć i podpis projektanta)

* niepotrzebne skreślić

** wypełnia projektant zapewniających wzajemnie skoordynowanie techniczne opracowań projektowych osób biorących udział w opracowaniu projektu budowlanego

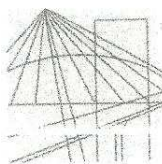

MAZOWIECKA
OKRĘGOWA
IZBA
INŻYNIERÓW
BUDOWNICTWA

Warszawa, 10 listopada 2011

Zaświadczenie

Pan MARIAN MALOWANIEC

miejsce zamieszkania:

ul. UROCZA 6

09-402 PŁOCK

jest członkiem Mazowieckiej Okręgowej Izby Inżynierów Budownictwa

o numerze ewidencyjnym: MAZ/IE/7250/01

i posiada wymagane ubezpieczenie od odpowiedzialności cywilnej.

Niniejsze zaświadczenie jest ważne

od dnia: 1 stycznia 2012 r. do dnia: 31 grudnia 2012 r.

mgr inż. Jerzy Kotowski

ZA ZEGOMDC

PROJEKTANT
Specjalność inżyniersko-instalacyjna
w zakresie sieci i instalacji elektrycznych
mgr inż. Marian Malowaniec
upr. brn. nr 45/93

Biurowo ul. 1 Sierpnia 31 B, 02-134 Warszawa, tel. 22 618 35 35, 22 868 35 81, 22 868 35 82, fax 22 868 35 49, www.naz.pilb.org.pl e-mail: biuro@naz.pilb.org.pl
NIP 525-12-58-203. Dział Szkoła: tel. 22 826 11 05, fax 22 300 99 01, Dział Szkoła: tel. 22 828 34 10, 22 868 35 83
Komisja Kwalifikacyjna: tel. 22 878 04 03, 22 878 04 04, fax 22 826 28 67 v. 153

TOM

PROJEKT BUDOWLANY

INSTALACJE ELEKTRYCZNE WEWNĘTRZNE

EGZEMPLARZ 5A

OBIEKT: kompleks sportowo – rekreacyjny „Moje Boisko ORLIK 2012”
wraz z budynkiem sanitarno – szatniowym

ADRES BUD.: miejscowość Szczawin Kościelny
gm. Szczawin Kościelny
pow. gostyniński
DZ. NR 112/2,113/2,114/2,115/2.

INWESTOR: Gmina Szczawin Kościelny
Ul. Jana Pawła II 10
09-550 Szczawin Kościelny

BRANŻA: Elektryczna

Zawartość: 37 stron

stanowisko projektant	imię i nazwisko, nr uprawnień tech. Halina Boruszevska Upr. Nr 107/92 MAZ/IE/3302/02	data 03.2012R	podpis tech. Halina Boruszevska upr. Nr 107/92 spec. proj. w zakresie instal.-inż.: sieci i instalacji elektrycznych
sprawdzający	mgr inż. Marian Malowaniec Upr. Nr 45/93 MAZ/IE/7250/01	03.2012R	PROJEKTANT Specjalność inżyniersko-instalacyjna w zakresie sieci i instalacji elektrycznych mgr inż. Marian Malowaniec upr. proj. nr 45/93

proj. wiz z istn. TE
bud. istniejącego
(w rurze ochronnej)

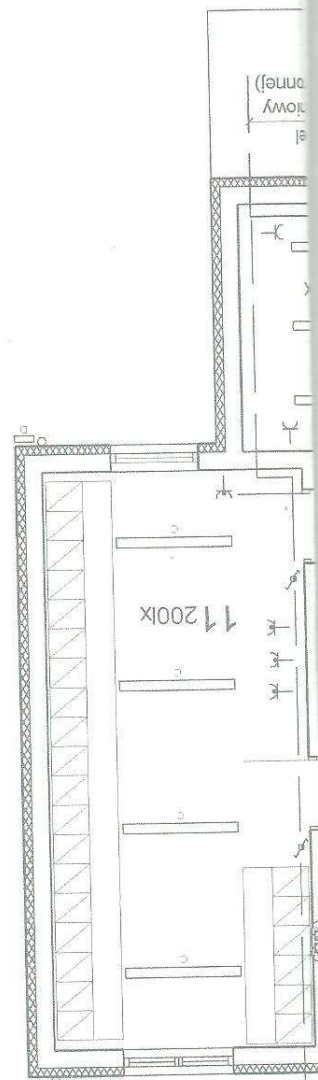

OZNACZENIA

www.luks.net.pl	Łuks Technika Oświetlenia
DLN 2x20W EVO-164	
LAM 1x30W PIR	
TOR PO 1x30W BRS	
BULAN 2x15W BIAŁ	

tablica TE wg. załączonego rysunku

gniazdo wtykowe 16A/230V, N+PE ZWYKŁE P/T

gniazdo wtykowe 16A/230V, N+PE SZCZELNE

łączniki 1bieg, świetlnikowe, zmienne i krzyżowe

łączniki 1bieg, zmienne w obudowie szczelnej

wentylator łazienkowy PIR z czujnikiem ruchu

WYKONAĆ POŁĄCZENIA WYRÓWNAWCZE GŁÓWNE I MIEJSCOWE.



adres:	miejscowość Szczawin Kościelny,	gmina Szczawin Kościelny, powiat gostyński,	dz. nr 112/2, 113/2, 114/2, 115/2	nazwa rysunku: PB-INSTALACJE ELEKTRYCZNE WEWNĘTRZNE	skala: 1:100	nr rys.: 2	data: 03.2012r.	projektant: tech. Halina Boruszevska	upr. nr 107/92, MAZ/IE/3302/02	mgr inż. Marian Malowanec	upr. nr 45/93, MAZ/IE/7500/01	03.2012r.	stanowisko:	imię i nazwisko, nr uprawnień:	branzą:	ELEKTRYCZNA	sprawdzający
--------	---------------------------------	---	-----------------------------------	---	--------------	------------	-----------------	--------------------------------------	--------------------------------	---------------------------	-------------------------------	-----------	-------------	--------------------------------	---------	-------------	--------------